PARA FAZER EM CASA
LÍNGUA PORTUGUESA

1º ANO

O ASSUNTO É...

O MEU NOME!

QUANDO NASCEMOS RECEBEMOS UM NOME, QUE É REGISTRADO EM NOSSA CERTIDÃO DE NASCIMENTO E POSTERIORMENTE EM NOSSO DOCUMENTO DE IDENTIDADE. É COM NOSSO NOME QUE NOS APRESENTAMOS E POR ELE SOMOS CONHECIDOS. AS PESSOAS PODEM TER NOMES IGUAIS, NA SUA TURMA OU NA SUA ESCOLA PODE EXISTIR OUTRAS PESSOAS COM O NOME IGUAL AO SEU, POR ISSO É IMPORTANTE O SOBRENOME. NOSSO NOME É COMPOSTO POR DUAS PARTES, O NOME E O SOBRENOME, ESSA SEGUNDA PARTE IDENTIFICA A NOSSA FAMÍLIA.

VAMOS OUVIR E APRECIAR A MÚSICA **"GENTE TEM SOBRENOME"** COMPOSTA POR PAULO SOLEDADE, TOQUINHO E VINÍCIUS DE MORAES?

DISPONÍVEL EM:
https://www.youtube.com/watch?v=WHx1RZVO_5E

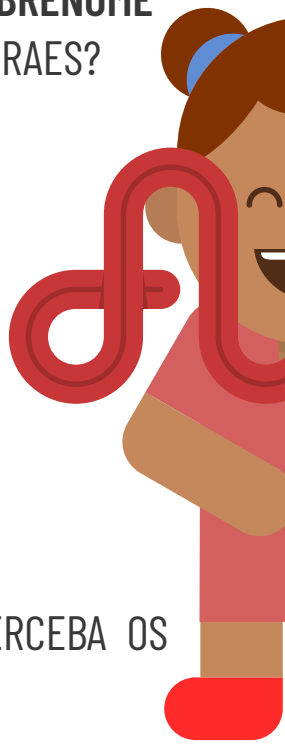

COLOCANDO EM PRÁTICA

LEIA A LETRA DA MÚSICA **"GENTE TEM SOBRENOME"** E PERCEBA OS NOMES DOS OBJETOS, DOS ALIMENTOS E DAS PESSOAS:

GENTE TEM SOBRENOME

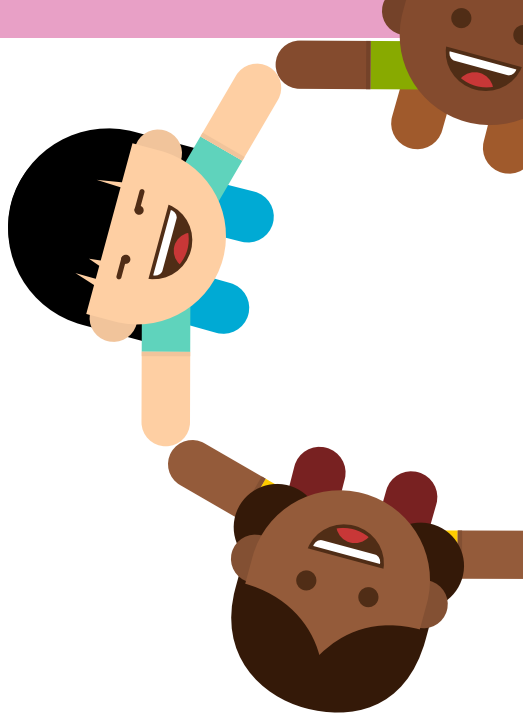

TODAS AS COISAS TÊM NOME
CASA, JANELA E JARDIM
COISAS NÃO TÊM SOBRENOME
MAS A GENTE SIM

TODAS AS FLORES TÊM NOME
ROSA, CAMÉLIA E JASMIM
FLORES NÃO TÊM SOBRENOME
MAS A GENTE SIM

O CHICO É BUARQUE, CAETANO É VELOSO
O ARI FOI BARROSO TAMBÉM
E TEM OS QUE SÃO JORGE, TEM O JORGE AMADO
TEM OUTRO QUE É O JORGE BEN

QUEM TEM APELIDO, DEDÉ, ZACARIAS
MUSSUM E A FAFÁ DE BELÉM
TEM SEMPRE UM NOME E DEPOIS DO NOME
TEM SOBRENOME TAMBÉM

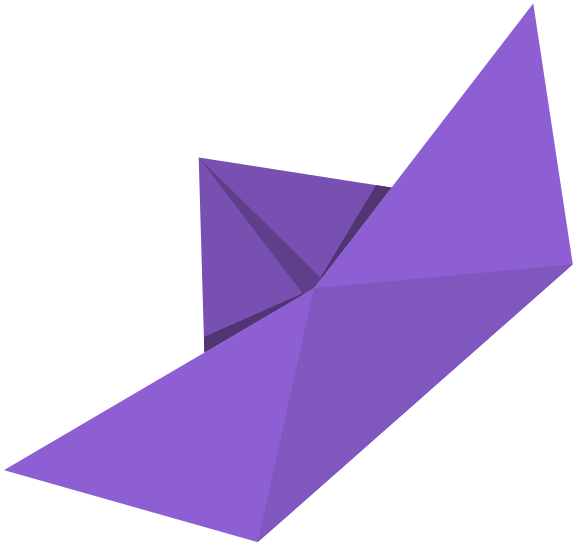

TODO BRINQUEDO TEM NOME
BOLA, BONECA E PATINS
BRINQUEDOS NÃO TÊM SOBRENOME
MAS A GENTE SIM

COISAS GOSTOSAS TÊM NOME
BOLO, MINGAU E PUDIM
DOCES NÃO TÊM SOBRENOME
MAS A GENTE SIM

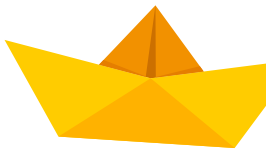

RENATO É ARAGÃO, O QUE FAZ CONFUSÃO
CARLITOS É O CHARLES CHAPLIN
E TEM O VINÍCIUS, QUE ERA DE MORAES
E O TOM BRASILEIRO É JOBIM

QUEM TEM APELIDO, ZICO, MAGUILA
XUXA, PELÉ E HE-MAN
TEM SEMPRE UM NOME E DEPOIS DO NOME
TEM SOBRENOME TAMBÉM

AGORA É HORA DE ESCREVER! QUE TAL FAZER UMA LISTA COM OS NOMES DAS PESSOAS DA SUA FAMÍLIA? ESSA LISTA PODE INCLUIR OS NOMES DAS PESSOAS QUE MORAM COM VOCÊ, DOS AVÓS, DOS TIOS, DOS PRIMOS... VALE DESENHAR TAMBÉM!

VOCÊ PODE CONVERSAR COM A FAMÍLIA SOBRE ESSE ASSUNTO E PERGUNTAR:

- QUEM ESCOLHEU O MEU NOME?
- QUAL É A ORIGEM DO MEU NOME?
- E A ORIGEM DO MEU SOBRENOME?
- QUAL O SIGNIFICADO DO MEU NOME?

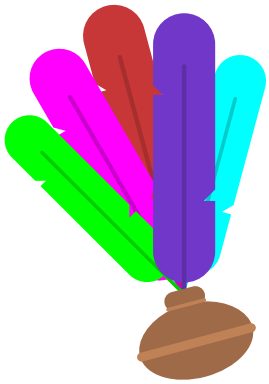

CONTE PARA SEUS FAMILIARES COMO É SEU RELACIONAMENTO COM OS AVÓS POR MEIO DE ALGUMA HISTÓRIA VIVIDA COM ELES. JÁ FIZERAM ALGUMA VIAGEM COM OS AVÓS? COSTUMAM BRINCAR COM ELES? O QUE MAIS GOSTAM DE FAZER QUANDO ESTÃO COM O VOVÔ E COM A VOVÓ?

CONTINUE A APRENDER SE DIVERTINDO COM AS NOSSAS DICAS!

VÍDEOS E LIVROS

VOCÊ SABIA QUE EXISTEM VÁRIOS TÍTULOS DE LIVROS COM NOME DE PESSOAS? SEPARAMOS DOIS BEM LEGAIS PARA VOCÊ SE DIVERTIR.

"MARY FRANÇA CONTA UMA HISTÓRIA: MARIANA"

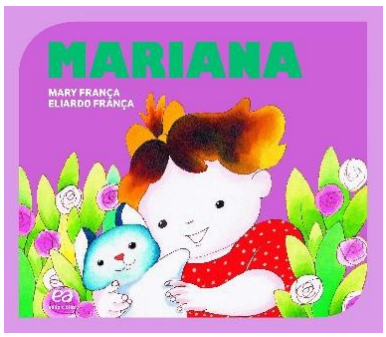

MARIANA ELA AINDA É PEQUENINA, MAS JÁ É MUITO TRAVESSA. UMA HISTÓRIA CHEIA DE AFETO ENTRE AVÓS E NETOS.

AUTORES: MARY FRANÇA E ELIARDO FRANÇA. EDITORA ÁTICA.

DISPONÍVEL EM: *https://www.youtube.com/watch?v=uRox8m4bN4Y*

"PATRÍCIA" DE STEPHEN MICHAEL KING

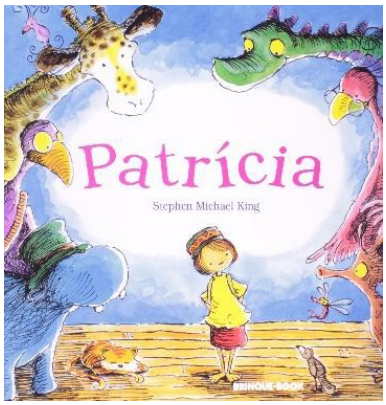

PATRÍCIA, A PEQUENA MENINA SONHADORA E CHEIA DE IDEIAS QUE DÁ TÍTULO AO LIVRO E DESEJA MUITO COMPARTILHAR COM ALGUÉM TUDO O QUE PASSA POR SUA CABEÇA – E QUE NÃO É POUCA COISA, MAS QUE NÃO ENCONTRA QUEM SE DEDIQUE A ESCUTÁ-LA. SUA MÃE ESTÁ OCUPADA, SEU PAI TAMBÉM (EMBORA ELA DESCONFIE DO CONTRÁRIO) E É A HORA DE SONECA DE SEU AVÔ. O QUE FAZER, ENTÃO? ELA RESOLVE LITERALMENTE COLOCAR EM PALAVRAS TUDO O QUE PENSA, DEIXANDO A TODOS SEM PALAVRAS.

TEXTO E ILUSTRAÇÕES DE: STEPHEN MICHAEL KING. EDITORA BRINQUE-BOOK.

DISPONÍVEL EM: *https://www.youtube.com/watch?v=tXquixvPWd8*

SITES

COMO JOGAR FORCA COM AS CRIANÇAS

https://br.guiainfantil.com/materias/cultura-e-lazer/jogosforca-jogo-de-palavras-como-jogar-forca-com-as-criancas/

SMARTKIDS
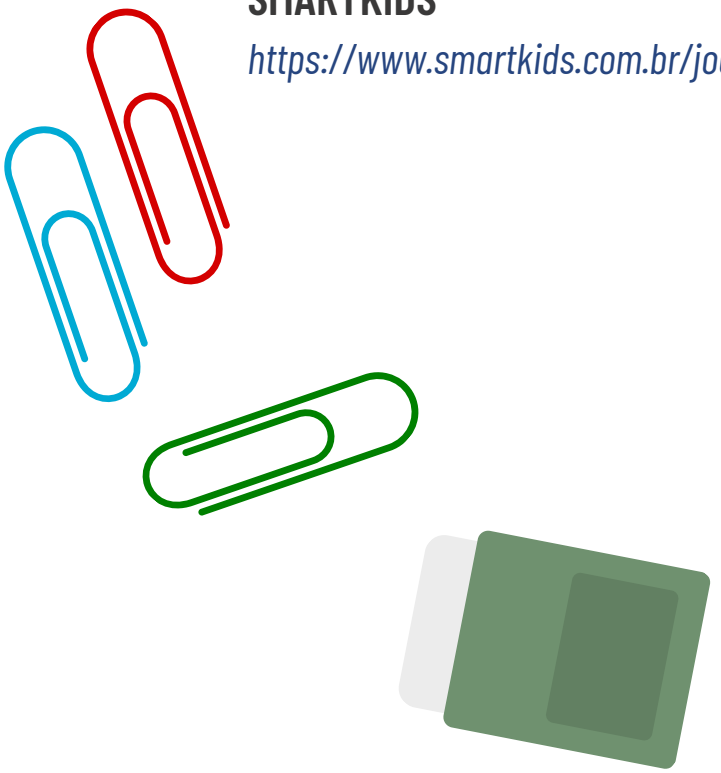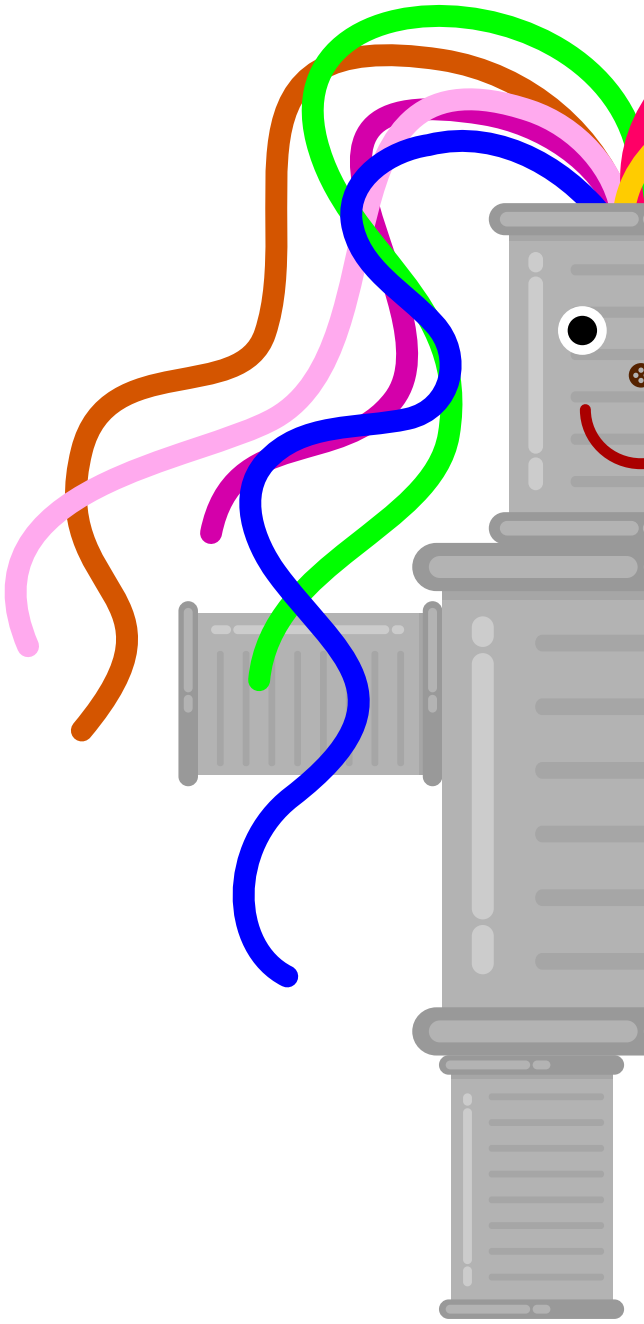
https://www.smartkids.com.br/jogos-educativos/c/jogo-forca