PARA FAZER EM CASA
LÍNGUA PORTUGUESA

4º ANO

O ASSUNTO É...

ESPORTES

Dia 06 de abril é celebrado o "Dia Internacional do Esporte", a instituição da data é uma parceria do Comitê Olímpico Internacional e do Programa das Nações Unidas para o Desenvolvimento da ONU. A ideia é incentivar a prática de esportes e promover o desenvolvimento e a paz. Mas o esporte não é algo que praticamos num único dia, incluir o esporte na sua rotina promove a saúde, bem estar, disciplina, espírito de coletividade e persistência. Individual ou coletivo, o esporte sempre une as pessoas, mas só não vale ser apenas plateia, torcedor ou telespectador.

Saber sobre os esportes, suas modalidades e seus benefícios é demais mesmo! Você sabia que existem muitas formas de falar sobre um mesmo assunto? Sim, isso é possível! Podemos conversar, por exemplo, sobre amizade e encontraremos diferentes formas de falar sobre esse assunto: contos, reportagens, entrevistas, poemas e até mesmo as divertidas histórias em quadrinhos.

Faça a leitura das Histórias em Quadrinhos da Turma da Mônica e descubra diversas curiosidades sobre os esportes e sobre as Olímpiadas:

Para acessar as histórias clique em:
http://www.rota83.com/atividades-sobre-as-olimpiadas-da-turma-da-monica.html

PARA CONVERSAR EM FAMÍLIA...

- Fale com a sua família sobre seu esporte favorito. Vocês se reúnem para assistir alguma transmissão esportiva pela televisão? O que vocês acham de organizar um momento para realizarem uma atividade física juntos?

- E a história em quadrinhos das Olimpíadas da Turma da Mônica, vocês gostaram? Seus familiares já acompanharam muitos Jogos Olímpicos pela televisão? Qual o esporte olímpico favorito deles? E o seu?

COLOCANDO EM PRÁTICA

Agora é hora de conhecer as características das Histórias em Quadrinhos, vamos lá?

- Quadro ou requadro, que é a moldura da história em quadrinhos. Dentro dela se desenha uma cena;

- Onomatopeias: Para representar sons de objetos ou barulhos ou sons produzidos pelas pessoas ou animais:

Fora dos balões:

Ou dentro dos balões:

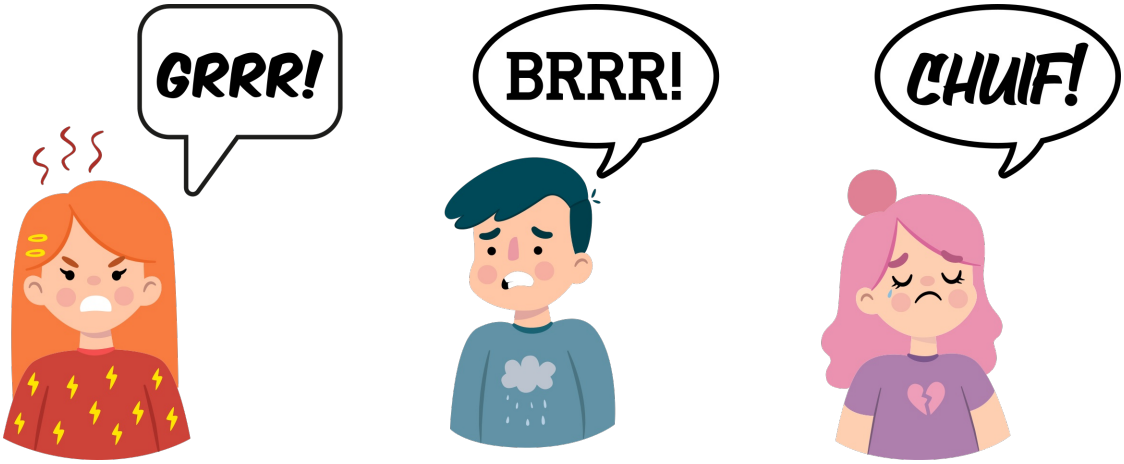

Fonte: *https://www.freepik.com* Acesso em: 11/04/2020.

- Balões: É por meio dos balões que os personagens se comunicam. Existem vários tipos de balões:

FALA

PENSAMENTO

GRITO

COCHICHO

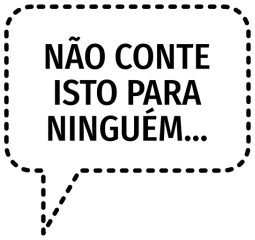

AMOR

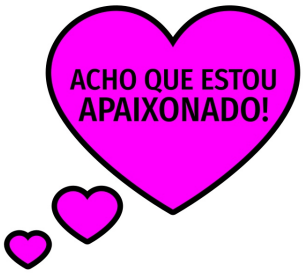

IDEIA

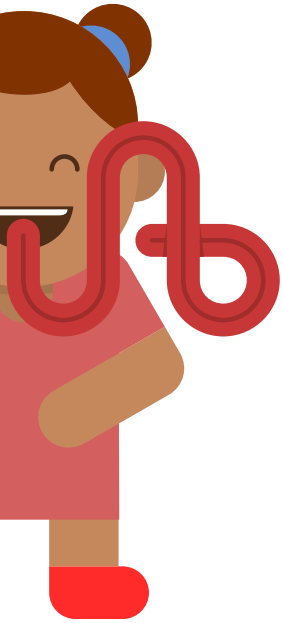

Que tal agora elaborar a sua própria História em Quadrinhos? Já pensou que bacana para você e sua família fazerem a leitura juntos? Você pode fazer isso utilizando folhas de papel, canetinhas e lápis de cor, ou pode fazer online. Seguem alguns link para confecção de Histórias em Quadrinhos:

http://www.proativa.virtual.ufc.br/objetos_aprendizagem/tirinhas/tirinhas.html

http://www.readwritethink.org/files/resources/interactives/comic/

PARA SABER MAIS!

Continue aprendendo e se divertindo com as nossas dicas!

SITE

Se ainda tiver dúvidas em como produzir sua história em quadrinhos, esse link tem dicas super especiais:
https://pt.wikihow.com/Fazer-uma-%C3%93tima-Hist%C3%B3ria-em-Quadrinhos

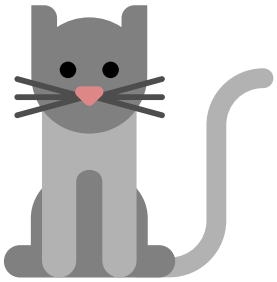

APLICATIVOS

FÁBRICA DE TIRINHAS

https://www.baixaki.com.br/android/download/monica-fabrica-de-tirinhas.htm

TOONTASTIC 3D

https://play.google.com/store/apps/details?id=com.google.toontastic

LIVRO

Clara e a Olimpíada de 2016 - Ilan Brenman e Silvana Rando - Editora BrinqueBooks

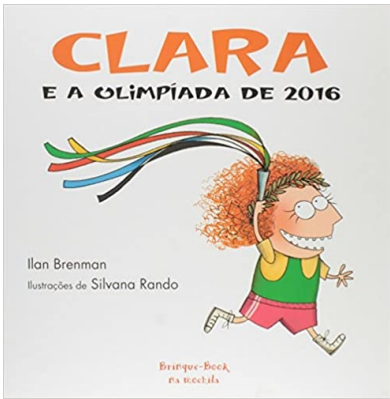

Treinando para participar das Olimpíadas, Clara encontra a sua maneira de praticar diversos esportes, seja envolvendo sua família, como no levantamento de mãe, ou criando suas próprias modalidades, como o arremesso de boneca e o basquete de meia.

Assista a história contada no canal Brinque Book - Conta Histórias:
https://www.youtube.com/watch?v=-aY5It8Ina8&list=PLCab1CwTq8zWaUuFkBhF2B8kCUDNLRCwp&index=31&t=0s

FILME

Bud 3

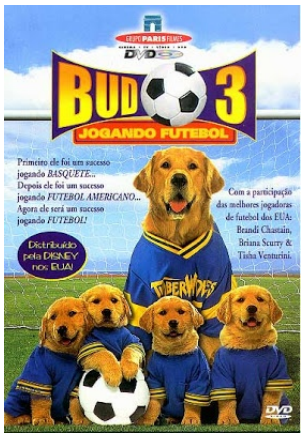

Bud, o cão atleta, é convocado para integrar a seleção norte-americana de futebol. Ele se torna um astro e conhece a golden retriever Molly, com quem tem cinco filhotes. Mas pai e filhos estão na mira de bandidos que pretendem sequestrá-los.

Disponível na Netflix. Mas se quiser conhecer um pedacinho da história de Bud, é só acessar o link e aproveitar:
https://www.youtube.com/watch?v=EwlDo06o08A